

# 49. Jahrgang, Nr. 23 vom 11.06.2021

## Öffentliche Bekanntmachung

Jagdgenossenschaft  
Bad Münstereifel-Effelsberg  
- Der Jagdvorstand -

### Bekanntmachung

Aufgrund der weiterhin geltenden Versammlungsbeschränkungen infolge der Corona-Pandemie kann die turnusmäßige Jagdgenossenschaftsversammlung noch nicht durchgeführt werden.

Daher erfolgt die Jagdpachtauszahlung 2021 auf der Grundlage des Verteilungs-Beschlusses der Versammlung vom 25.04.2019.

Die Jagdgenossenschaftsversammlung 2021 wird nach Aufhebung der Beschränkungen nachgeholt.

Die Jagdpachtverteilungsliste 2021/22 liegt in der Zeit **vom 07.06.2021 bis 18.07.2021**

beim Vorsitzenden Reinhold Nolden , Bad Münstereifel-Effelsberg, Auf Hilmerich 11, und beim Geschäftsführer Ferdinand Franzen, Bad Münstereifel-Effelsberg, Johannes-Kepler-Str. 18, zur Einsichtnahme für die Jagdgenossen aus.

Einwendungen gegen die Jagdpachtverteilungsliste können nur während der Auslegungszeit geltend gemacht werden.

Durch Eigentumswechsel eintretende Änderungen hat der Erwerber nachzuweisen (Vorlage Grundbuchauszüge vgl. § 4 Abs. 2 der Satzung).

Der Vorsitzende

gez. Reinhold Nolden

Bad Münstereifel, den 31.05.2021

## Bau- und Feuerwehrausschuss

4. Sitzung des Bau- und Feuerwehrausschusses der Stadt Bad Münstereifel am

**Dienstag, den 15.06.2021, 18:00 Uhr,**  
in der ehem. Konviktkapelle, Trierer  
Straße 16.

### Tagesordnung:

#### I. Öffentliche Sitzung

1. Feststellung der ordnungsgemäßen Bekanntmachung der Sitzung sowie der ordnungsgemäßen Einladung und Beschlussfähigkeit des Bau- und Feuerwehrausschusses  
Erläuterung:  
Hierzu wird auf § 9 i. V. m. § 23 der Geschäftsordnung verwiesen.
2. Feststellung über den Eingang von Einwendungen gegen die Niederschrift über die Sitzung des Bau- und Feuerwehrausschusses vom 27.04.2021  
Erläuterung:  
Hierzu wird auf § 21 Abs. 7 und 8 i. V. m. § 23 der Geschäftsordnung verwiesen.
3. Integriertes Stadtentwicklungs- und Handlungskonzept (ISEK) - A12.3 Was-serterrassen  
hier: Beauftragung der Ingenieurleistung Freianlagen Leistungsphasen 4-8
4. Ausrüstung der Feuerwehrgerätehäuser mit Absauganlagen für Dieselmotoremissionen (DME)  
hier: Maßnahmenbeschreibung
5. Zentrale Streusalzbeschaffung für den Zeitraum vom 01.11.2021 bis 31.10.2023  
hier: Genehmigung der Dringlichkeit

6. Straßenausbauprogramm  
hier: a) Grundkonzept  
b) Straßen- und Wegekonzept nach § 8  
a) Kommunalabgabengesetz (KAG)  
NRW
7. Förderprogramm "Feuerwehrrhäuser in Dörfern 2022",  
hier: Um-/Erweiterungsbau Feuerwehrrgeräthhäuser Hohn/Eicherscheid/Bad Münstereifel
8. Wendeanlage in Eschweiler im Rahmen Integration Schülerspezialverkehr in den ÖPNV  
hier: Sachstand
9. Anfragen und Mitteilungen
- 9.1 Veräußerung eines Löschfahrzeugs, Rüstwagen Houverath
- 9.2 Sachstandsbericht Wirtschaftswegekataster

#### II. Nichtöffentliche Sitzung

1. Ausrüstung der Feuerwehrrgeräthhäuser mit Absauganlagen für Dieselmotoremissionen (DME)  
hier: Ausschreibung und Auftragsvergabe
2. Mehrzweckhalle Arloff  
Raumluftechnische Anlage Beseitigung der TÜV Mängel
3. Erschließungsvertrag Rodert, bauliche Entwicklung an der Straße "Hegebachweg"  
Gemarkung Münstereifel, Flur 7, Flurstück Nr. 125  
Antrag vom 26.05.2021
4. ISEK A.12.1 Neuordnung / Umgestaltung Stadtpark  
1.BA Europaplatz  
hier: Ausschreibung und Auftragsvergabe der Bauleistungen
5. Anfragen und Mitteilungen

gez. Florian Hammes  
(Vorsitzender)

## Betriebsausschuss "Stadtwerke"

### 3. Sitzung des Betriebsausschusses "Stadtwerke" der Stadt Bad Münstereifel am

**Mittwoch, den 16.06.2021, 18:00 Uhr,**  
in der ehem. Konviktkapelle, Trierer  
Straße 16.

#### Tagesordnung:

##### I. Öffentliche Sitzung

1. Feststellung der ordnungsgemäßen Bekanntmachung der Sitzung sowie der ordnungsgemäßen Einladung und Beschlussfähigkeit des Betriebsausschusses "Stadtwerke"  
Erläuterung:  
Hierzu wird auf § 9 i. V. m. § 23 der Geschäftsordnung verwiesen.
2. Feststellung über den Eingang von Einwendungen gegen die Niederschrift über die Sitzung des Betriebsausschusses "Stadtwerke" vom 17.02.2021  
Erläuterung:  
Hierzu wird auf § 21 Abs. 7 und 8 i. V. m. § 23 der Geschäftsordnung verwiesen.
3. Benennung des Pflichtprüfers für die Prüfung des Jahresabschlusses 2020 der Stadtwerke Bad Münstereifel, Betriebszweig Wasser und Abwasser
4. Benennung des Pflichtprüfers für die Prüfung der Jahresabschlüsse 2021 und 2022 der Stadtwerke Bad Münstereifel, Betriebszweig Wasser und Abwasser
5. Nebenzähler für auf dem Grundstück zurückgehaltene Wassermengen (Wasserschwundmengen)  
hier: Nutzungsfrist Aufschraubzähler
6. Entleerung von Grundstücksentwässerungsanlagen sowie Transport von Klärschlamm  
hier: Ausschreibung

7. Förderung von Notstromaggregaten für die Sicherstellung der Wasserversorgung
8. Senkung der Niederschlagsgebühr bei Nutzung einer Zisterne  
hier: Antrag der CDU-Fraktion vom 20.05.2021
9. Anfragen und Mitteilungen
  - 9.1 Zwischenbericht Stadtwerke - Betriebszweig Abwasser- 31.03.2021
  - 9.2 Zwischenbericht Stadtwerke - Betriebszweig Wasser- 31.03.2021
  - 9.3 Trinkwasserversorgung in Trockenwetterphasen

## II. Nichtöffentliche Sitzung

1. Kanalsanierung nach Selbstüberwachungsverordnung Abwasser (SüwV Abw)
2. Anfragen und Mitteilungen

gez. Frank Terschanski  
(Vorsitzender)

# Bildungs- und Sozialausschuss

## 2. Sitzung des Bildungs- und Sozialausschusses der Stadt Bad Münstereifel am

**Donnerstag, den 17.06.2021, 18:00 Uhr,**  
**in der ehem. Konviktkapelle, Trierer Straße 16.**

### Tagesordnung:

#### I. Öffentliche Sitzung

1. Feststellung der ordnungsgemäßen Bekanntmachung der Sitzung sowie der ordnungsgemäßen Einladung und Beschlussfähigkeit des Bildungs- und Sozialausschusses  
Erläuterung:  
Hierzu wird auf § 9 i. V. m. § 23 der Geschäftsordnung verwiesen.
2. Feststellung über den Eingang von Einwendungen gegen die Niederschrift über die NR.Sitzung des Bildungs- und Sozialausschusses vom 18.03.2021  
Erläuterung:  
Hierzu wird auf § 21 Abs. 7 und 8 i. V. m. § 23 der Geschäftsordnung verwiesen.  
Sonstige Angelegenheiten
3. KiTa-Bedarfsplanung für das KiTa-Jahr 2021/2022
4. Baulicher Zustand der Kindertagesstätte Effelsberg  
hier: Antrag der SPD-Fraktion vom 22.04.2021
5. Defibrillatoren im öffentlichen Raum  
hier: Antrag der SPD-Fraktion vom 22.03.2021
6. Klimaanpassung in sozialen Einrichtungen  
hier: Antrag der SPD-Fraktion vom 24.11.2020  
Klimaanpassung in sozialen Einrichtungen  
hier: Sachstandsbericht
7. Behindertentoiletten  
hier: Antrag der UWV-Fraktion vom 10.05.2021
8. Anfragen und Mitteilungen  
Schulische Angelegenheiten
9. Schulleitung Katholische Grundschule Bad Münstereifel-Arloff
10. Offene Ganztagsbetreuung und Kurzbetreuung  
hier: Bericht von Schülergarten e.V.
11. Betreuungszeiten der OGS für Eltern flexibler gestalten  
hier: Antrag der CDU-Fraktion vom 01.06.2021
12. 5. Änderungssatzung zur Satzung über die Erhebung von Elternbeiträgen für die Teilnahme von Kindern an einer offenen Ganztagschule im Primarbereich der Stadt Bad Münstereifel

13. Aussetzen der Beitragserhebung für die Betreuung von Kindern in der Offenen Ganztagschule im Zuge von Covid-19 hier: Antrag der SPD-Fraktion vom 09.05.2021
14. Förderung von IT-Administration
15. Gemeinschaftsgrundschule Bad Münstereifel hier: bauliche Angelegenheiten
16. Anfragen und Mitteilungen
- 16.1 Grundschule Bad Münstereifel-Houwerath hier: Anfrage der UWV-Fraktion vom 10.05.2021
17. Bericht aus den Schulen zur Coronapandemie

## II. Nichtöffentliche Sitzung

### Schulische Angelegenheiten

1. Fortschreibung der Schulentwicklungsplanung hier: Auftragsvergabe
2. Medienentwicklungsplanung für die Schulen in Trägerschaft der Stadt Bad Münstereifel hier: Auftragsvergabe
3. Anfragen und Mitteilungen  
Sonstige Angelegenheiten
4. Auswirkungen der Pandemie auf die Betreibervereine der Sport-/Mehrzweckhallen
5. Anfragen und Mitteilungen

gez. Jens Wucherpfennig  
(Vorsitzender)

Unter [www.bad-muenstereifel.de/rathaus-service/buergerservice/sitzungsdienst](http://www.bad-muenstereifel.de/rathaus-service/buergerservice/sitzungsdienst)

finden Sie Informationen über den Rat und seine Ausschüsse, Sitzungstermine, Tagesordnungen und öffentliche Vorlagen

## HINWEIS

Bitte achten Sie darauf, den Mindestabstand einzuhalten. In der Konviktkapelle herrscht Maskenpflicht. Gemäß § 3 Absatz 2 Nummer 1c CoronaSchVO ist eine medizinische Maske (OP-Maske oder Masken des Standards KN95 oder FFP2) verpflichtend. Im Eingangsbereich besteht die Möglichkeit zur Händedesinfektion, bitte nutzen Sie diese.

## Sperrung des Schleidparks aufgrund von Abrissarbeiten

Der Startschuss für die Abrissarbeiten des ehemaligen Parkhotels fällt am kommenden Montag, den 14.06.2021. Für den geplanten Abriss des baufälligen Gebäudes rückt am Montag schweres Gerät an. Mehrere Bagger werden in den zwei Wochen vom **14.06-28.06.2021** nach und nach die Mauern des einstigen Parkhotels abtragen. Damit dies zügig und sicher geschehen kann, ist es nötig das Areal rund um das alte Gebäude großzügig zu sperren, denn eventuelle Trümmerteile stellen eine Gefahr für die Gäste des Schleidparks dar. Um den größtmöglichen Schutz für alle zu garantieren, ist es daher notwendig den gesamten hinteren Bereich des maroden Gebäudes zu sperren. Für Besucher\*innen bedeutet dies, dass eine gewohnte Durchquerung des Schleidparks in dieser Zeit nicht möglich ist. Die zwei Bereiche oberhalb und unterhalb der Sperrzone können wie gewohnt genutzt werden, doch eine Verbindung zwischen ihnen existiert in dieser Zeit nicht. Wir bitten die Besucher\*innen des Schleidparks dies zu beachten und ggf. auf die Wanderparkplätze in der Nähe auszuweichen, um die jeweiligen Parkteile zu erreichen.

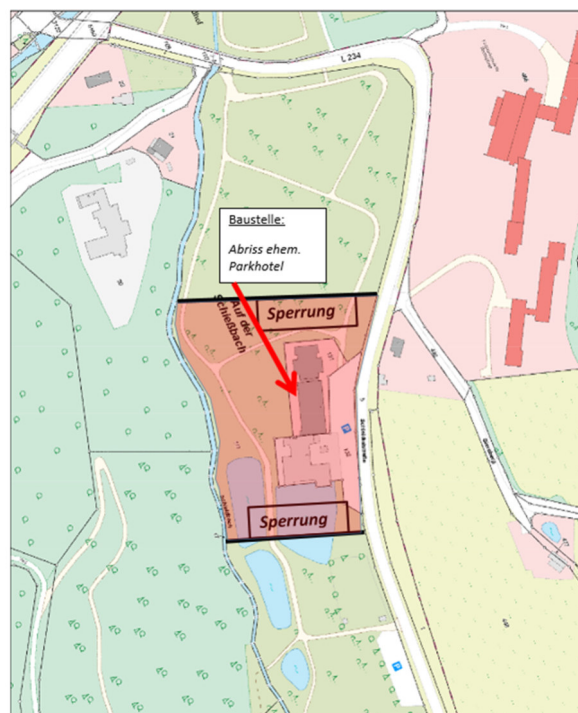

## Denkmalförderprogramm 2021 des Landes NRW – Förderung kleinerer privater Denkmalpflegemaßnahmen

Die Stadt Bad Münstereifel hat, wie bereits in den vergangenen beiden Jahren, wieder die Möglichkeit, durch Zuschüsse kleinere private Denkmalpflegemaßnahmen zu fördern.

Von der Bezirksregierung Köln ist dieses Jahr eine Landeszuweisung in Höhe von 24.000 € für die Bezuschussung denkmalpflegerischer Maßnahmen bewilligt worden. Die Stadt stellt einen Eigenanteil von 6.000 € zur Verfügung, so dass insgesamt 30.000 € als Zuschüsse ausgezahlt werden können.

In diesem Rahmen werden Maßnahmen an eingetragenen Denkmälern bezuschusst, sowie Maßnahmen, die zur Erhaltung des geschützten Erscheinungsbildes innerhalb des Denkmalbereichs beitragen, also auch Maßnahmen an nicht eingetragenen Denkmälern in diesem Bereich der Kernstadt.

Ferner können Mittel für die Organisation des „Tages des offenen Denkmals“ verwendet werden; insbesondere für die Erstellung von orts- oder denkmalbezogenen Informationsmaterial.

Den Antrag sowie die Förderrichtlinien hierzu erhalten Sie bei der Unteren Denkmalbehörde der Stadt Bad Münstereifel.

**Um Antragstellung bis zum 30.6.2020 wird gebeten!**

**Wichtig: Mit den Maßnahmen darf erst nach Bewilligung begonnen werden! Die Fertigstellung muss bis zum 31.12.2021 erfolgen. Eine denkmalrechtliche Erlaubnis ist zu beantragen.**

Für weitere Informationen sowie bei Fragen zur Antragstellung stehen Ihnen die Mitarbeiterinnen der Unteren Denkmalbehörde der Stadt Bad Münstereifel selbstverständlich gerne zur Verfügung:

Frau Schröder, Tel.: 02253/505-266,  
Email: [a.schroeder@bad-muenstereifel.de](mailto:a.schroeder@bad-muenstereifel.de)  
und Frau Königsfeld, Tel.: 02253/505-162,  
Email: [b.koenigsfeld@bad-muenstereifel.de](mailto:b.koenigsfeld@bad-muenstereifel.de)

## Absage des Kräutertages und der traditionellen Kirmes in Bad Münstereifel

Wie in jedem Sommer hätte auch in diesem Jahr vom 16.07.2021 bis zum 19.07.2021 die traditionelle Kirmes in Bad Münstereifel stattgefunden. Leider lässt die Corona-Pandemie nach der zurzeit gültigen Coronaschutzverordnung noch keine Kirmes zu. Demnach entfällt auch der verkaufsoffene Sonntag, der anlassbezogen geplant war. Wir hoffen, dass die Kirmes nächstes Jahr Bad Münstereifels Straßen und Plätze wie gewohnt beleben und unsere Stadt mit zahlreichen Besucherinnen und Besuchern füllen wird. Auch der Kräutertag, der für den 04.07.2021 geplant war, ist auf Grund der strengen Durchführungsvoraussetzungen nicht umsetzbar und muss daher leider ebenso abgesagt werden, so dass auch hier der verkaufsoffene Sonntag nicht stattfinden kann.

## Bürgersprechstunde

Im Rahmen der Bürgersprechstunde haben Sie die Möglichkeit, Ihre Anliegen der Bürgermeisterin Sabine Preiser-Marian persönlich vorzutragen.

Die nächsten Sprechstunden finden am

**Donnerstag, dem 01. Juli 2021**

**Donnerstag, dem 19. August 2021**

in der Zeit von 15.30 bis 17.30 Uhr im Konferenzraum der Stadtverwaltung Bad Münstereifel, Eingang Zimmer 19, statt.

Sie können aber auch gerne telefonisch an der Sprechstunde teilnehmen.

Damit dieses Einzelgespräch möglich ist, ist eine Anmeldung erforderlich. Anmeldeabschluss für die Termine ist jeweils der Montag vor dem Bürgersprechtage Termin.

Bitte melden Sie sich hierzu telefonisch im Vorzimmer der Bürgermeisterin bei Frau Ilona Nagy, Tel.02253/505-101 an.

# Öffnung des eifelbad

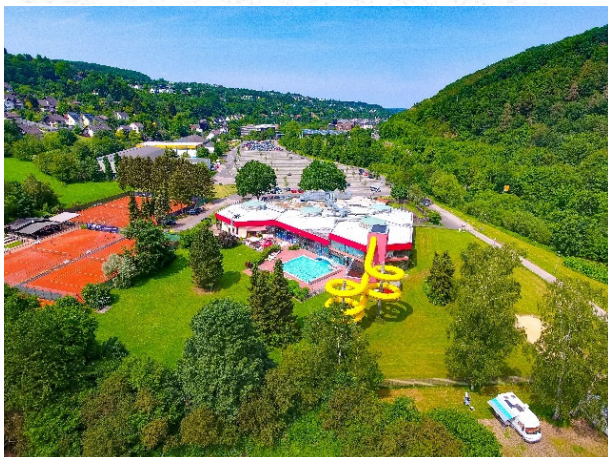

(Foto: Stadt Bad Münstereifel)

Seit dem 07.06.2021 ist das eifelbad unter Beachtung der Hygiene- und Infektionsstandards sowie der Umsetzung der Coronaschutzverordnung für das Land NRW eingeschränkt wieder geöffnet. Auch der Saunabereich des eifelbad steht den Gästen wieder zur Verfügung.

Aufgrund der vor genannten Vorschriften ergeben sich folgende Öffnungszeiten:

## Öffnungszeiten außerhalb der Schulferien

Montag bis Freitag:

08:00 Uhr – 13:30 Uhr Schulschwimmen

14:30 Uhr – 21:00 Uhr öffentlicher Badebetrieb und zusätzlich Schwimmkurse / Schwimmschule Wellenbrecher in kleinen Gruppen.

Für mögliche Einschränkungen die hierdurch entstehen können bitten wir um Ihr Verständnis.

Samstag, Sonntag und Feiertag:

10:00 Uhr – 14:00 Uhr und

15:00 Uhr – 20:00 Uhr

## Öffnungszeiten in den Schulferien (NRW)

Montag bis Freitag:

10:00 Uhr – 15:00 Uhr und

16:00 Uhr - 21:00 Uhr

Samstag und Sonntag und Feiertag

10:00 Uhr – 14:00 Uhr und

15:00 Uhr – 20:00 Uhr

## Voraussetzung zur Nutzung des eifelbad:

Vorlage eines negativen Testergebnisses, eine Bescheinigung der vollständigen Impfung oder eine Bescheinigung der Genesung (Vorgabe der Coronaschutzverordnung NRW)

## Bei der Nutzung des eifelbad inklusive der Sauna gelten folgende Tarife:

Erwachsene:

Zeittarif (3 Stunden) 5,50 €

Sporttarif (90 Minuten) 4,00 €

Kinder und Jugendliche ab 3 Jahren:

Zeittarif (3 Stunden) 3,50 €

Sporttarif (90 Minuten) 2,50 €

Eine Überschreitung des gebuchten Tarifs ist nicht möglich.

Maximal 140 Badegäste inklusive Schwimmschule dürfen sich gleichzeitig im Bad aufhalten, eine vorherige Anmeldung bzw. Reservierung ist nicht möglich.

## Wiederöffnung des Wohnmobilparks



(Foto: Stadt Bad Münstereifel)

Der Wohnmobilpark der Stadt Bad Münstereifel hat seit dem 01. Juni 2021 wieder geöffnet.

Er ist ein separater, parkartig angelegter kleiner Stellplatz für Wohnmobile. In einer

landschaftlich reizvollen und absolut ruhigen Lage kann man vom Wohnmobil aus die Natur so richtig genießen.

In unmittelbarer Nähe gibt es eine Vielzahl attraktiver Wanderwege und Mountainbike-Routen. Auch die romantische Altstadt Bad Münstereifel mit dem City Outlet ist in wenigen Gehminuten zu erreichen.

Die Stellplatzgebühren können im eifelbad mit Vorlage eines negativen Testergebnisses oder der Bescheinigung der vollständigen Impfung oder Genesung (Vorgabe der Coronaschutzverordnung NRW) bezahlt werden. Ebenso ist zu den folgenden Öffnungszeiten der Erwerb von Münzen zur Ver- und Entsorgung möglich.

Montag bis Freitag  
11:30 Uhr bis 20:00 Uhr

Samstag, Sonntag und Feiertag  
10:00 Uhr bis 14:00 Uhr und  
15:00 Uhr bis 19:00 Uhr

Für Nachfragen steht Ihnen Herr Rosenfeld (Tel. 02253-505268; E-Mail: [m.rosenfeld@bad-muenstereifel.de](mailto:m.rosenfeld@bad-muenstereifel.de)) gerne zur Verfügung.

## Anpassungen der Besucherregelung in der Werner-Biermann-Stadtbücherei



(Foto: Stadt Bad Münstereifel)

Aufgrund der derzeit gültigen Coronaschutzverordnung dürfen Leser\*innen ihre Bücher und Medien wieder in den Regalen

der Bücherei aussuchen. Dazu werden weiterhin die Kontaktdaten erfasst, die üblichen Hygieneregeln wie Mundschutz, Abstand und Händedesinfektion bleiben bestehen. Es dürfen sich nur 2 Besucher\*innen zeitgleich in der Bibliothek aufhalten. Der Besuch vor Ort ist nur für die Medienauswahl erlaubt. Ein Aufenthalt zum Lesen oder Lernen ist leider noch nicht möglich.

### Der Bestell- und Abholservice wird weiterhin angeboten!

Sie recherchieren über den Online-Katalog im Bestand nach ihren Wunschmedien. Diesen "Wunschzettel" schicken Sie per E-Mail an [stadtbuecherei-muenstereifel@t-online.de](mailto:stadtbuecherei-muenstereifel@t-online.de).

Auch eine telefonische Bestellung unter 02253-8041 auf dem Anrufbeantworter ist möglich. Zudem werden Name, Nummer des Bibliotheksausweises und eine Telefonnummer für Rückfragen benötigt. Das Team der Stadtbücherei sucht die Wunschmedien heraus und verbucht diese auf dem jeweiligen Leserkonto. Pro Leser können bis zu 15 Medien ausgeliehen werden. Für die Abholung wird ein Termin vereinbart.

Bei der Abholung können auch Medien zurückgebracht werden.

Weiterhin besteht die Möglichkeit bei der Onleihe Erft das Angebot der digitalen Medien zu nutzen.

### Öffnungszeiten

Mo geschlossen  
Di 10.00 Uhr - 14.00 Uhr  
Mi geschlossen  
Do 12.00 Uhr - 18.00 Uhr  
Fr 10.00 Uhr - 13.00 Uhr  
Sa 10.00 Uhr - 13.00 Uhr

## Herzlichen Glückwunsch

zum Geburtstag

Am 16. Juni 2021 wird  
Herr Alfred Flittorf  
Sen.-Zentrum Otterbach

75 Jahre

## Gastfamilien für Austauschschüler\*innen gesucht

Der Verein Aubiko e.V. ([www.aubiko.de](http://www.aubiko.de)) sucht wieder deutschlandweit Gastfamilien für Schülerinnen und Schüler aus Taiwan und Kolumbien. Es ist geplant, trotz der Corona-Einschränkungen, ab August / September 2021 wenigstens einer begrenzten Zahl von Austauschschüler\*innen für sechs Monate (Gäste aus Kolumbien) bzw. zehn Monate (Gäste aus Taiwan) die Möglichkeit zu bieten, nach Deutschland zu kommen, in einer Gastfamilie zu leben und die Alltagskultur in Deutschland kennenzulernen.

Wer selbst eine Austauschschülerin oder einen Austauschschüler aufnehmen möchte, wende sich bitte an

Aubiko e.V. – Verein für Austausch, Bildung und Kommunikation, Stückenstraße 74, 22081 Hamburg;

E-Mail [schueleraustausch@aubiko.de](mailto:schueleraustausch@aubiko.de)

Telefon 040 986 725 75.

Wer das Anliegen auch in den eigenen Netzwerken unterstützen möchte, kann dies durch das Posten des Links <http://aubiko.de/fuer-gastfamilien/> tun.

## Ideen für nachbarschaftliche Projekte in der Kernstadt Bad Münstereifel gesucht!

Um kreative Ideen und das ehrenamtliche Engagement lokaler Akteure für Bad Münstereifel zu fördern steht unter der Bezeichnung „Verfügungsfonds“ seit letztem Jahr ein Budget zur Finanzierung kleiner und mittelgroßer Projekte zur Verfügung. Verfügungsfonds-Projekte können dabei ganz unterschiedlich sein: Kleine bauliche Projekte, wie z.B. ein Bücherschrank oder eine Fassadenbemalungen sind ebenso förderfähig wie beispielsweise auch die Ausstattung für ein Stadtteilstadtteil mit Bänken oder Pavillons. Wichtig ist, dass die geförderten

Projekte nichtkommerziell sind und möglichst vielen Bürgerinnen und Bürgern Bad Münstereifels zugutekommen.

Ein Positiv-Beispiel für ein Verfügungsfonds-Projekt in Bad Münstereifel gibt es bereits aus dem letzten Jahr, als die neue Winterbeleuchtung in der Kernstadt durch ein Gemeinschaftsprojekt des Stadtmarketingvereins und des City Outlets realisiert wurde.



(Foto: Winterbeleuchtung von Bad Münstereifel ist von Hubert Jost)

Durch den Verfügungsfonds werden 50% der Kosten eines geförderten Projekts übernommen. Dies führt dazu, dass Verfügungsfonds-Projekte meistens Gemeinschaftsprojekte sind, bei denen sich mehrere Akteure zusammen tun, um den Eigenanteil aufzubringen oder um Sponsoren zu finden.

In Bad Münstereifel wird der Verfügungsfonds durch Herrn Wörmer und Herrn Dreger vom Citymanagement Bad Münstereifel betreut. Beide beraten gerne dabei, wie eine Projektidee zu einem förderfähigen Antrag weiterentwickelt werden kann und stellen das Antragsformular und die Richtlinie zur Verfügung.

Dr. Sven Wörmer, Philipp Dreger  
Citymanagement Bad Münstereifel  
Marktstr. 11-15  
53902 Bad Münstereifel  
Tel: 02253-505 160  
[citymanagement@bad-muenstereifel.de](mailto:citymanagement@bad-muenstereifel.de)



## Einsatz von Rückepferden im Stadtwald Bad Münstereifel



(Foto: S. Lott / Stadt Bad Münstereifel)

Im Stadtwald Bad Münstereifel helfen jetzt Rückepferde bei der Borkenkäfer-Sanie rung mit. Vor allem das Herausziehen der geernteten Baumstämme - das Holzrücken - ist ihre Aufgabe. Der Forstbetrieb setzt die Rückepferde als bodenschonende und ge ländegängige Ergänzung zu moderner Technik ein und sichert damit die schonende Waldpflege auch in schwierigem und empfindlichem Gelände.

In der Revierförsterei sind aktuell das 16 Jahre alte Rheinisch-Deutsche-Kaltblut „Lissy“ und ihre 4 Jahre alte Partnerin, das Österreichische-Gebirgs-Kaltblut (Noriker) „Bärbelchen“ bei der Arbeit. Mit ihren 850 und 700 kg Körpergewichten sind sie in der Lage, ihr 1,5-faches Körpergewicht zu ziehen. Im Stadtwald sind die trockenen Stämme nicht so schwer, so dass die Pferde gut einsetzbar sind. Das Gelände ist jedoch anspruchsvoll. Ihre Arbeit wird in kombinierten Arbeitsverfahren mit Spezialtechnik eingesetzt: Die Pferde ziehen die trockenen Stämme bis zur nächsten Rückegasse oder zum Waldweg und dort übernimmt der Forstschlepper die Last. Die Pferde ziehen das Holz auf diese Weise nur über kurze Strecken und werden nicht überlastet. „Lissy“ und „Bärbelchen“ sind mit

großem Gepäck angereist, denn sie brauchen regelmäßige Pausen. Während die „Kollegin“ übernimmt, ruht sich das andere Pferd in einem eigens angelegten Pferch, bei Wasser und Heu, aus.

Naturverträgliche Arbeitsverfahren sind ein wichtiger Bestandteil des Waldpflegekonzeptes des Forstbetriebes. Seit 2002 ist der Forstbetrieb der Stadt Bad Münstereifel nach den internationalen Standards des „Programme for the Endorsement of Forest Certification schemes, PEFC“, einem international anerkannten und renomierten Waldzertifizierungssystem, zertifiziert. Für dieses Siegel einer naturnahen, nachhaltigen Waldbewirtschaftung spielt der Einsatz der Rückepferde eine wichtige Rolle.

Die Vermeidung von tiefen Bodenspuren und Schäden an verbleibenden Waldbäumen, die Beweidung von Wald-/Wildwiesen und weitere Einsatzbereiche, wie etwa die Saat neuer Waldgenerationen und die Bodenvorbereitung dazu, machen den Einsatz der Rückepferde auch ökonomisch erfolgreich. Die massenhafte Holzernte aus Monokulturen wird mit dem Klimawandel vorbei sein, daher werden immer mehr qualitativ hochwertige Arbeiten mit qualifizierten Fachkräften gefragt sein. Bei dieser Arbeit bilden der Gespannführer als Forstwirt mit Zusatzqualifikation und die Pferde ein eingespieltes Team.



(Foto: S. Lott / Stadt Bad Münstereifel)

Nach dem erfolgreichen Debüt werden weitere Einsatzmöglichkeiten für Lissy und Bärbelchen geprüft.



**Die Stadt Bad Münstereifel sucht ab sofort im Rahmen einer unbefristeten Vollzeitbeschäftigung:**

- Mitarbeiterinnen / Mitarbeiter**
- für den Bereich der allgemeinen Bauunterhaltung
  - für den Bereich der Grünflächenunterhaltung
  - für den Bereich der techn. Instandsetzung (m/w/d)

Bitte senden Sie Ihre Bewerbung mit den üblichen Unterlagen (vorzugsweise elektronisch in einer zusammengefassten Datei im PDF-Format von maximal 4 MB) bis zum **02.07.2021** an:  
**[bewerbungen@bad-muenstereifel.de](mailto:bewerbungen@bad-muenstereifel.de)**



Nähere Informationen finden Sie im Internet unter:  
[www.bad-muenstereifel.de](http://www.bad-muenstereifel.de)

oder besuchen Sie uns auf Facebook unter:  
<https://de-de.facebook.com/StadtBadMuenstereifel/>

Fragen beantwortet Ihnen gerne  
die Personalabteilung:  
Tel.: 02253/505-112





DRK – Schwerpunkt-KiTa Inklusion und  
 Familienzentrum Schönau  
 53902 Bad Münstereifel-Schönau, Wiesentalstraße 20  
 anerkannter Bewegungskindergarten des LSB in NRW  
 Tel. 02253/6522 Fax. 02253/544437  
 Mail [kitaschoenau@drk-eu.de](mailto:kitaschoenau@drk-eu.de)  
 Kontakt und Anmeldung: Susanne Orth

### Elternberatung nach KES

**Di: von 8.00 – 13.00 Uhr**

**Mi: von 14.00 – 16.00 Uhr (u.n.V)**

Frau Ismar-Limito bietet das Beratungskonzept KES an, welches von der Universität zu Köln entwickelt wurde und Eltern/ Alleinerziehende bei Erziehungsschwierigkeiten mit Kindern bis zum 14. Lebensjahr berät

**Bauernhof Müller in Nettersheim Bouderath bietet natur- und erlebnispädagogische Veranstaltungen für Kinder von 5 bis 12 Jahren**, z.B. Abenteuer in Wald und Wiese, Bauernhofnachmittage, uvm. Infos unter: [www.bauernhofmueller.com](http://www.bauernhofmueller.com)

### Selbstversorgung aus dem eigenen Garten - Gemüse anbauen, wie mache ich das?

An diesem Nachmittag werden verschiedene Anbaumöglichkeiten vorgestellt.

Ein Kurs für Erwachsene

**Leitung:** Dr. agr. Daniela van Almsick

**Termin:** 19.06.2021 o. 26.06.2021, 15 -18 Uhr

**Veranstaltungsort:** Bouderath **Kosten:** 20 €

**Anmeldung:** [info@gesundlebeneifel.de](mailto:info@gesundlebeneifel.de)

oder Tel.: 02253-9269665

**Detaillierte Infos und weitere Kurse unter:**

[www.gesundlebeneifel.de](http://www.gesundlebeneifel.de)

### Livestream- Yoga mit Živana Vuković:

**Di: 18:15-19:45 & Do: 19:00- 20:30Uhr**

Gönn Dir eine Auszeit in dieser herausfordernden Situation, um Dich kraftvoll und zuversichtlich den Herausforderungen zu stellen.

Mögl. Bezuschussung durch Krankenkassen

**Anmeldung:** [zivana.vuk@posteo.de](mailto:zivana.vuk@posteo.de)

### Kooperationspartner Kindertagespflege:

Gabriele Thien, Eschweiler, 0175-1090190

Andreas Fuhr, Eschw., 0159-01174787

Maria Haag, Mahlberg, 02257/1223

Gabi Schmitz, Iversheim 02253-932814

Nina Sadauskas, Rodert 02253-3173732

A. Fischenich, Babysitter 02253/960228



### **Anmeldungen und Rückfragen:**

Frau Eva-Maria Bädorf

Tel.: 02253 8580

[Kita-bam@kirche-muenstereifel.de](mailto:Kita-bam@kirche-muenstereifel.de)

Bedingt durch die aktuellen Bedingungen in der Corona-Krise kann das Veranstaltungsangebot nur sehr eingeschränkt sein.

## Info-Treff „Naturheilkunde“:

### **Reif für die Insel?**

### **Im Alltagsstress sich selbst zurückgewinnen**

Täglich begegnen wir einer großen Zahl an Herausforderungen, die unsere moderne Lebensweise an uns stellt.

In der Vielzahl dieser Aufgaben verlieren wir oft den Kontakt zu uns selbst und werden von dem Wunsch bestimmt, allem gerecht zu werden. Dieser Vortrag zeigt Ihnen, welche Prozesse dabei ablaufen und wie Sie mit einfachen Übungen zu sich zurückfinden können.

**Dozent: Ralf Dissemond**

**Mittwoch, 16. Juni 2021, 19.30 - 21.00 Uhr**  
(online über Zoom)

**Familienzentrum**  
**St. Bartholomäus/ Arloff**

Auf unserer Homepage

[www.kirche-muenstereifel.de](http://www.kirche-muenstereifel.de)

finden Sie unsere Familienzentren und dort den Button „**Digitale Pinnwand**“.

Hier veröffentlichen wir auf moderne Art und Weise Flyer u.ä.

**Wochenmarkt**

Mittwochs findet vor dem St.-Michael-Gymnasium und freitags im Bereich vor der Stiftskirche in der Zeit von 08.00 Uhr bis 13.00 Uhr der Wochenmarkt statt.

**Notdienst**

Der ambulante ärztliche Notfalldienst NRW ist unter ☎-Nr.: **116 117 (bundesweit, kostenfrei)** zu den folgenden Zeiten zu erreichen:

Mo, Di, Do von 19.00 bis zum Folgetag 7.30 Uhr;

Mi, Fr von 13.00 Uhr bis zum Folgetag 7.30 Uhr;

Sa, So und Feiertage von 7.30 Uhr bis zum Folgetag 7.30 Uhr.

**Öffnungszeiten der Notfalldienstpraxen in den Krankenhäusern Euskirchen und Mechernich:**

Sa, So und an Feiertagen von 7.30 bis 22.00 Uhr und Mi von 14.00 bis 22.00 Uhr.

In lebensbedrohlichen Fällen wählen Sie: 112!

**Zahnärztlicher Notfalldienst:**

Der zahnärztliche Notfalldienst ist über die ☎-Nr.: 01805/986700 (18 Ct/min) zu erreichen.

**Apotheken-Notdienst-Hotline:**

Die Apotheker Nordrhein sind über eine eigene Notdienst-Hotline erreichbar. Unter der ☎-Nr.: **0800/0022833, vom Handy 22833** kann man die nächstgelegene dienstbereite Apotheke erfragen. Auf Wunsch wird man auch sofort mit der Notdienst-Apotheke verbunden.

**Tierärztlicher Notfalldienst:**

12./13.6. Praxis Karatac, Euskirchen,  
☎-Tel.: 02251-80200

**Seelsorgerische Notfall-Nummern**

Kath. Kirche: Notfall-Handy 0171-8752562  
Ev. Kirche: Gemeindebüro 02253-6146

**Straßenbeleuchtung:**

RWE 0800-4112244/KEV, Kall 02441-820

**Bereitschaftsdienst der Stadtwerke Bad Münstereifel nach Dienstschluss:**

Betriebszweige Wasser/Abwasser: 02253/505-197

**TaxiBusPlus und Rollstuhl-Taxi (Linie 887)**

„Die flexible Ergänzung zum Bus“  
**02441-99 45 45 45 (Festnetz-Preis)**

**Ausgabe Lebensmittel der Tafel e.V.**

Tafel e.V. Bad Münstereifel-Iversheim, Mühlen-gasse 10, Ausgabe von Lebensmitteln für Berechtigte mit SGBII-(Hartz IV), Wohngeld- oder Asylbewerberleistungsbescheid, Rentner\*innen mit einem Einkommen unter 1000 €, immer mittwochs von 12.30-14.00 Uhr, Lieferung bei Alter oder Behinderung nach Absprache möglich, Kontakt-Telefonnummer: 01525/4097220

**Selbsthilfegruppen**

Die Liste der Selbsthilfegruppen und deren turnusmäßige Treffen finden Sie auf der Homepage der Stadt Bad Münstereifel unter: [www.bad-muens-tereifel.de](http://www.bad-muens-tereifel.de) -> Leben in Bad Münstereifel -> Familien & Soziales -> Soziales -> Selbsthilfegruppen  
Auskünfte und Ansprechpartner der Selbsthilfegruppen nennt Ihnen auch gerne die Infostelle des Rathauses unter ☎-Nr.: 02253/5050.

**Schiedspersonen und Schiedsbezirke**

finden Sie auf der Homepage der Stadt Bad Münstereifel unter: [www.bad-muenstereifel.de](http://www.bad-muenstereifel.de) -> Rathaus & Service-> Rathaus & Bürgerinformation -> Schiedspersonen

Die Stadt Bad Münstereifel ist jetzt auch bei  **Facebook** und  **Instagram** unter „Stadt Bad Münstereifel“ vertreten. Wir würden uns über ein „Gefällt mir“ sehr freuen. Zudem wurde der Internetauftritt der Stadt Bad Münstereifel neu erstellt und deutlich serviceorientierter. Überzeugen Sie sich selber unter **[www.bad-muenstereifel.de](http://www.bad-muenstereifel.de)**.

Herausgeber des Amtsblattes/Kneipp-Kurier und für den Inhalt verantwortlich: Die Bürgermeisterin der Stadt Bad Münstereifel, Marktstraße 11, 53902 Bad Münstereifel (02253/5050). Das Amtsblatt/Kneipp-Kurier erscheint regelmäßig einmal wöchentlich, und zwar freitags. Ist dies ein Feiertag, so ist der Erscheinungstag bereits donnerstags. „Die Gießkanne“ mit dem Amtsblatt als Beilage kann von der Stadtverwaltung, Büro für Rat und Bürgermeisterin, gegen Erstattung der Portokosten (Jahresabonnement 90 €, Einzelheft 2 €), bezogen werden. Darüber hinaus kann das Amtsblatt in zahlreichen Depotstellen im Stadtgebiet und bei der Bürgermeisterin der Stadt Bad Münstereifel, Büro für Rat und Bürgermeisterin, Marktstraße 11, Bad Münstereifel, kostenlos abgeholt werden. Die Depotstellen können jederzeit bei vg. Dienststelle erfragt werden.